

"BEE"

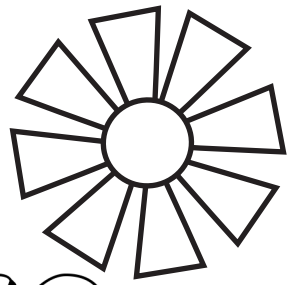

UN LIBRO CIENTÍFICO PARA COLOREAR

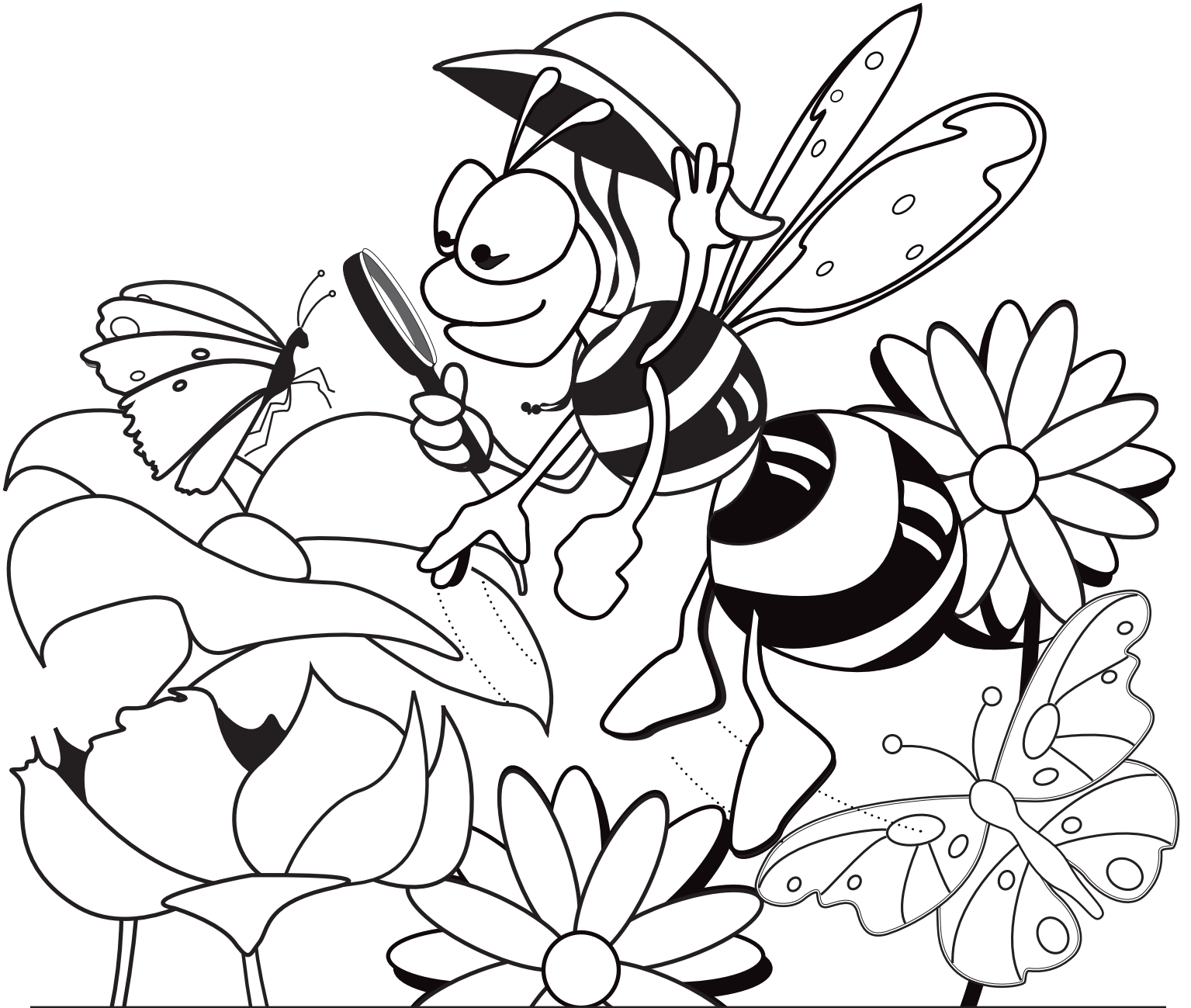

En colaboración con

Nombre _____

Fecha _____

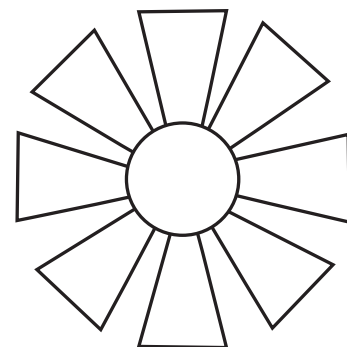

Producido por

Cradle of Forestry in America Interpretive Association
Servicio Forestal, una agencia del Departamento de Agricultura de los EE. UU.

Equipo de producción

Jessica Nickelsen, Cradle of Forestry in America Interpretive Association
Brian Cooke, Cradle of Forestry in America Interpretive Association
Babs McDonald, Servicio Forestal
Michelle Andrews, Universidad de Georgia
Samantha Dean, Cradle of Forestry in America Interpretive Association
Amber Painter, Cradle of Forestry in America Interpretive Association
Nickola Dudley, Diseño gráfico

Cradle of Forestry in America Interpretive Association

Hope Ascher, Presidenta
Carlton Murrey, Director Ejecutivo
Adam DeWitte, Director de Educación

Servicio Forestal

Thomas L. Tidwell, Jefe
Carlos Rodriguez-Franco, Subjefe, Investigación y Desarrollo
Victoria Christiansen, Subjefa, Silvicultura Estatal y Privada
Tracy Hancock, Directora de Personal, Gestión del Conocimiento y Comunicaciones
Michiko Martin, Director de Personal, Educación para la Conservación

Agradecemos a

Estación de Investigación del Sur

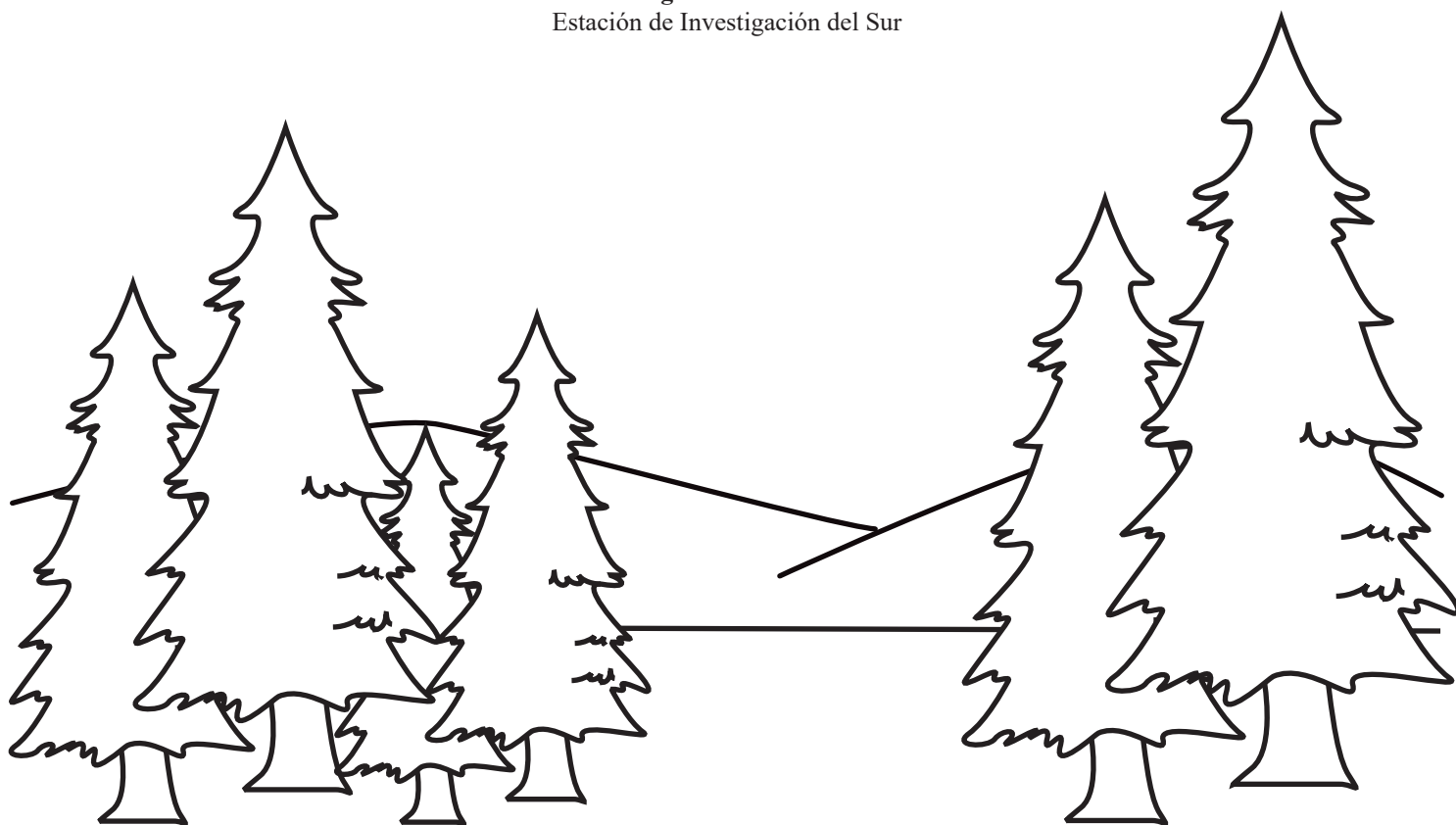

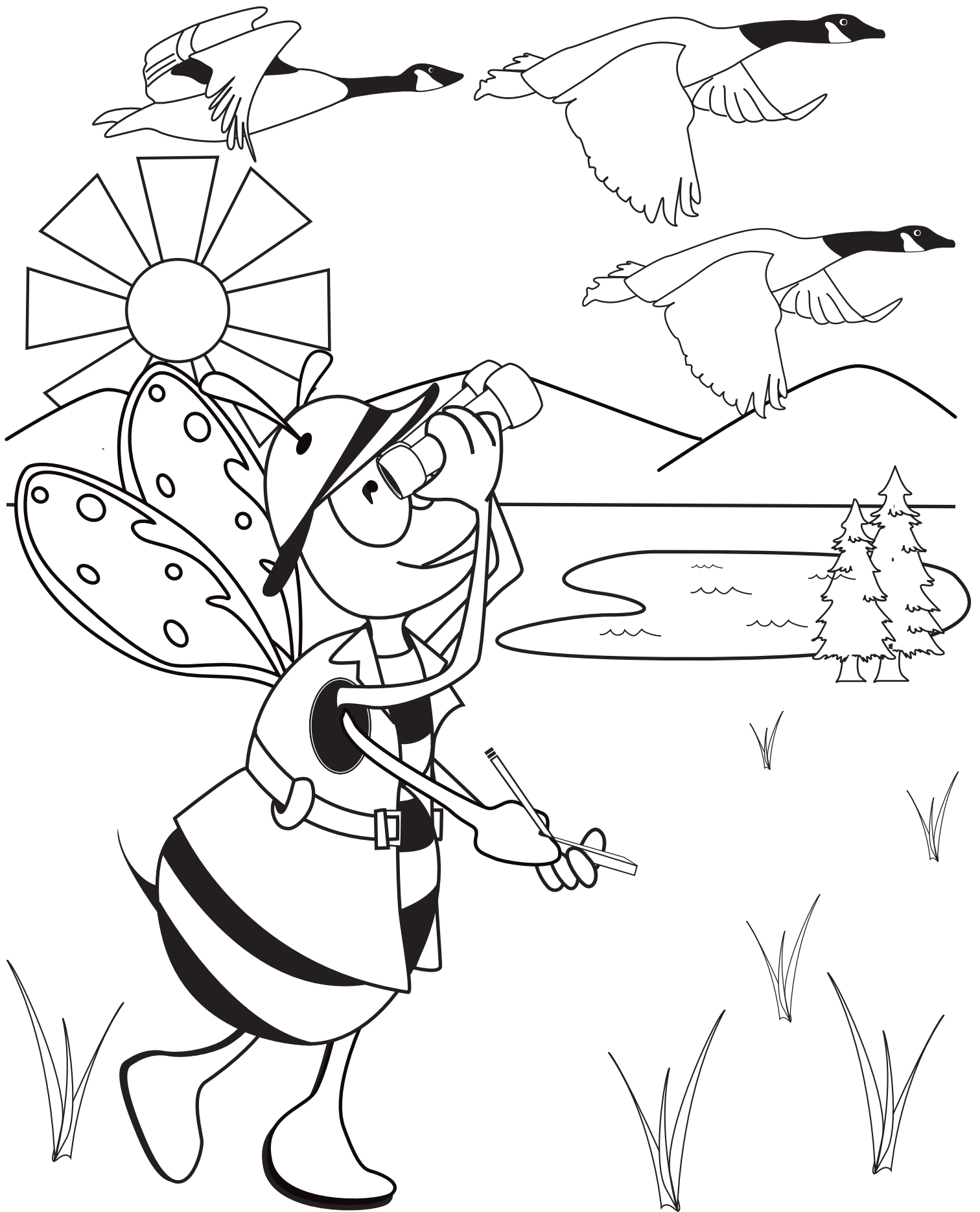

Algunos científicos estudian las aves.

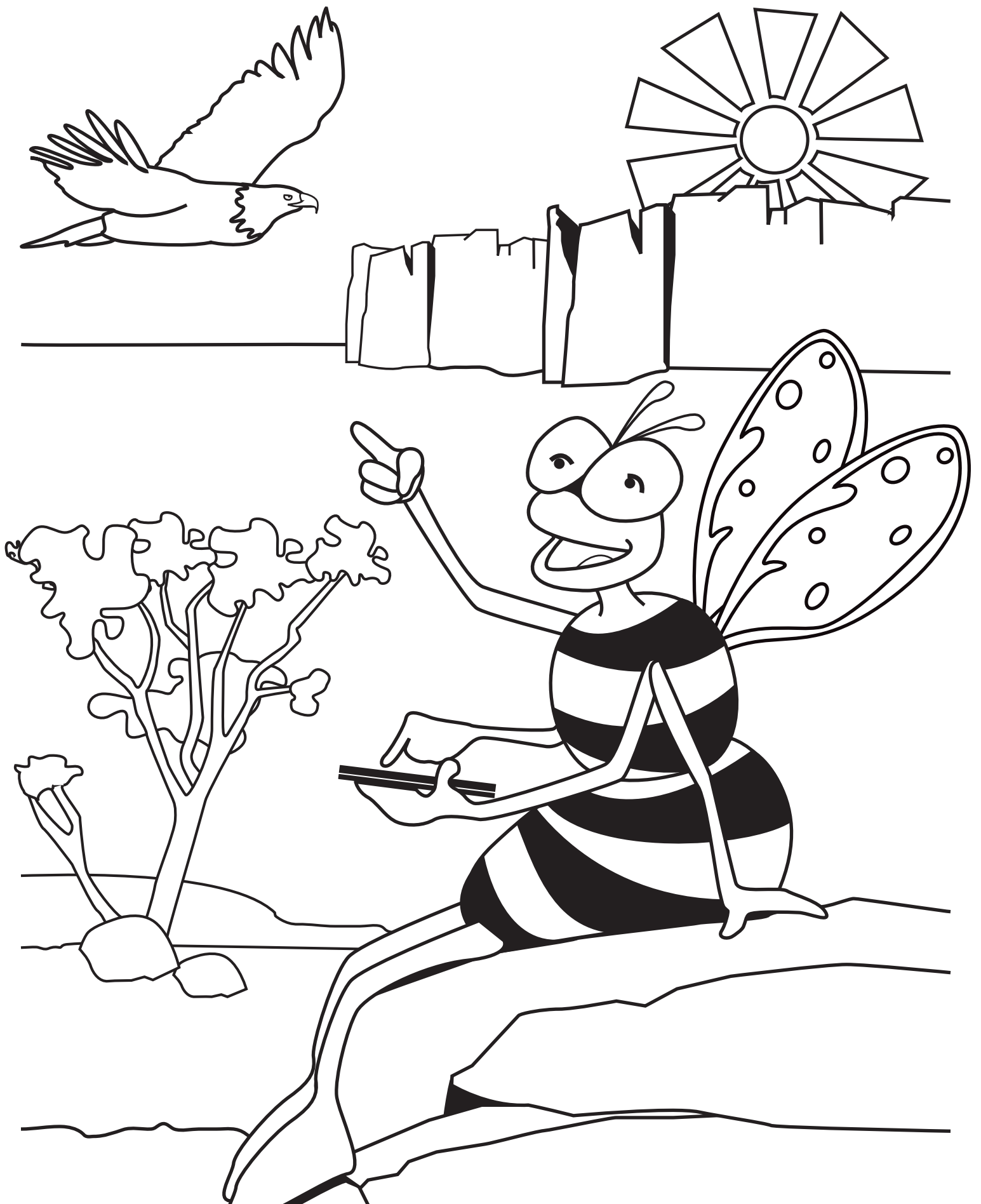

Algunos científicos exploran el mundo natural.

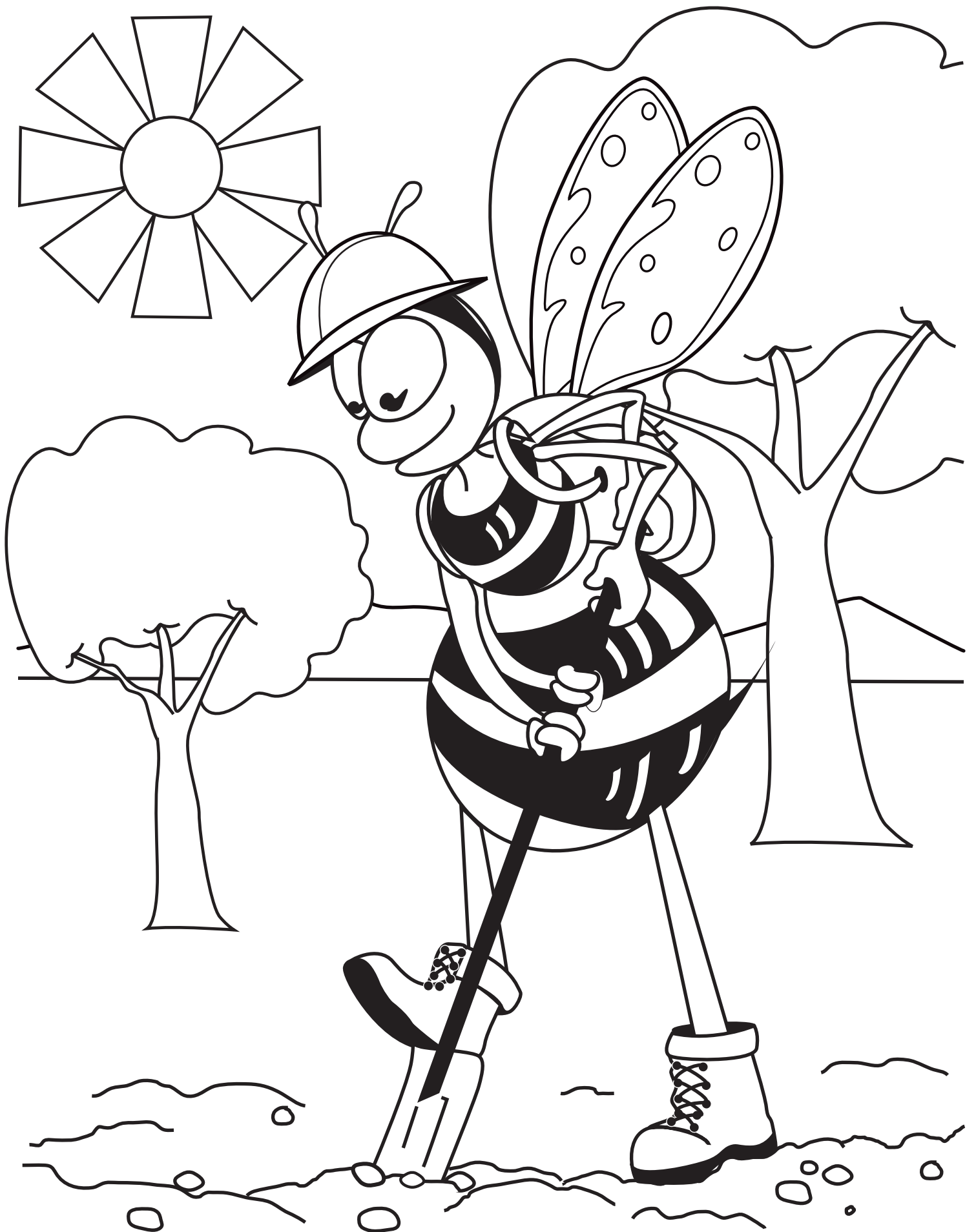

Algunos científicos estudian el suelo.

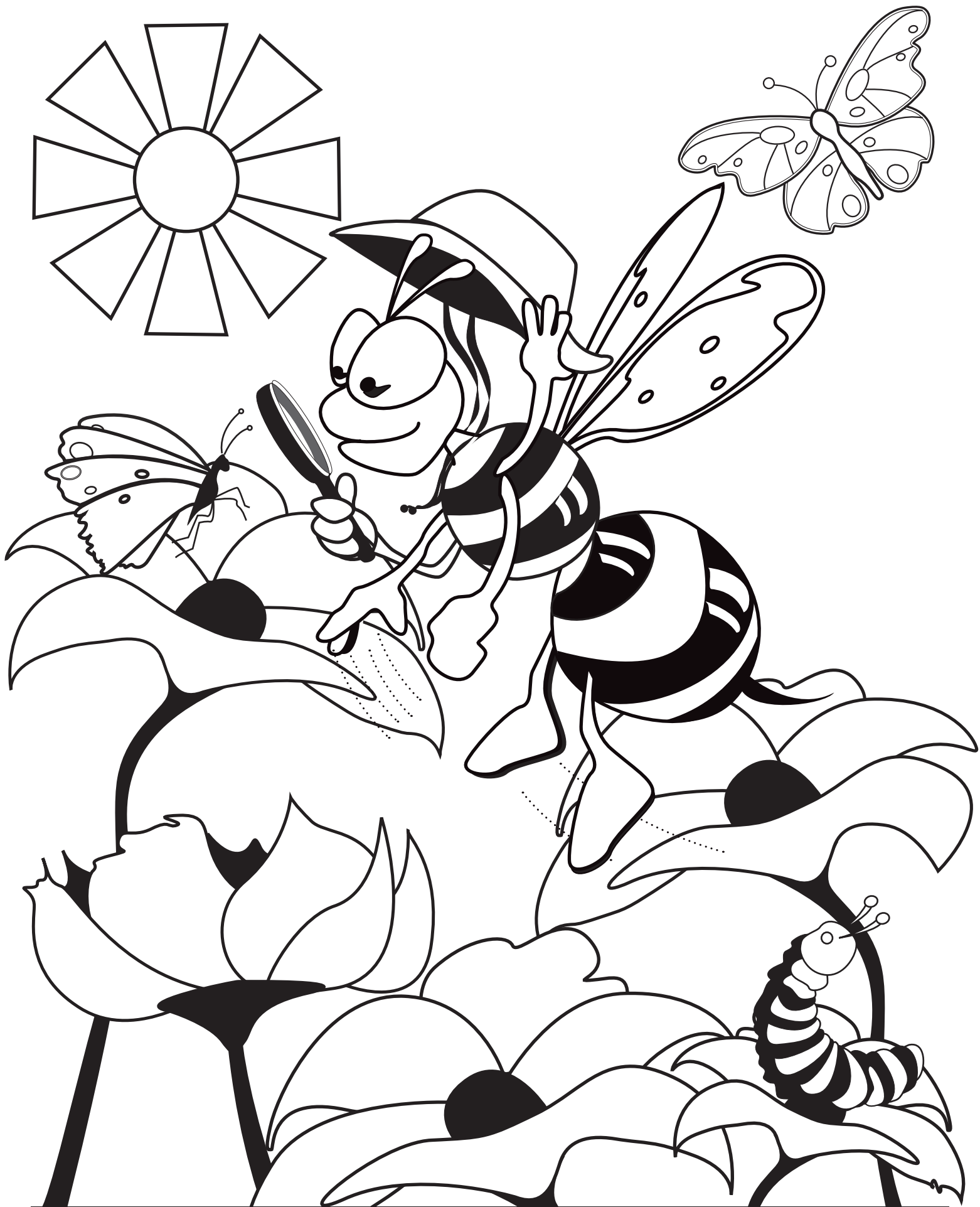

Algunos científicos estudian los insectos.



Algunos científicos estudian cómo se divierten las personas al aire libre.

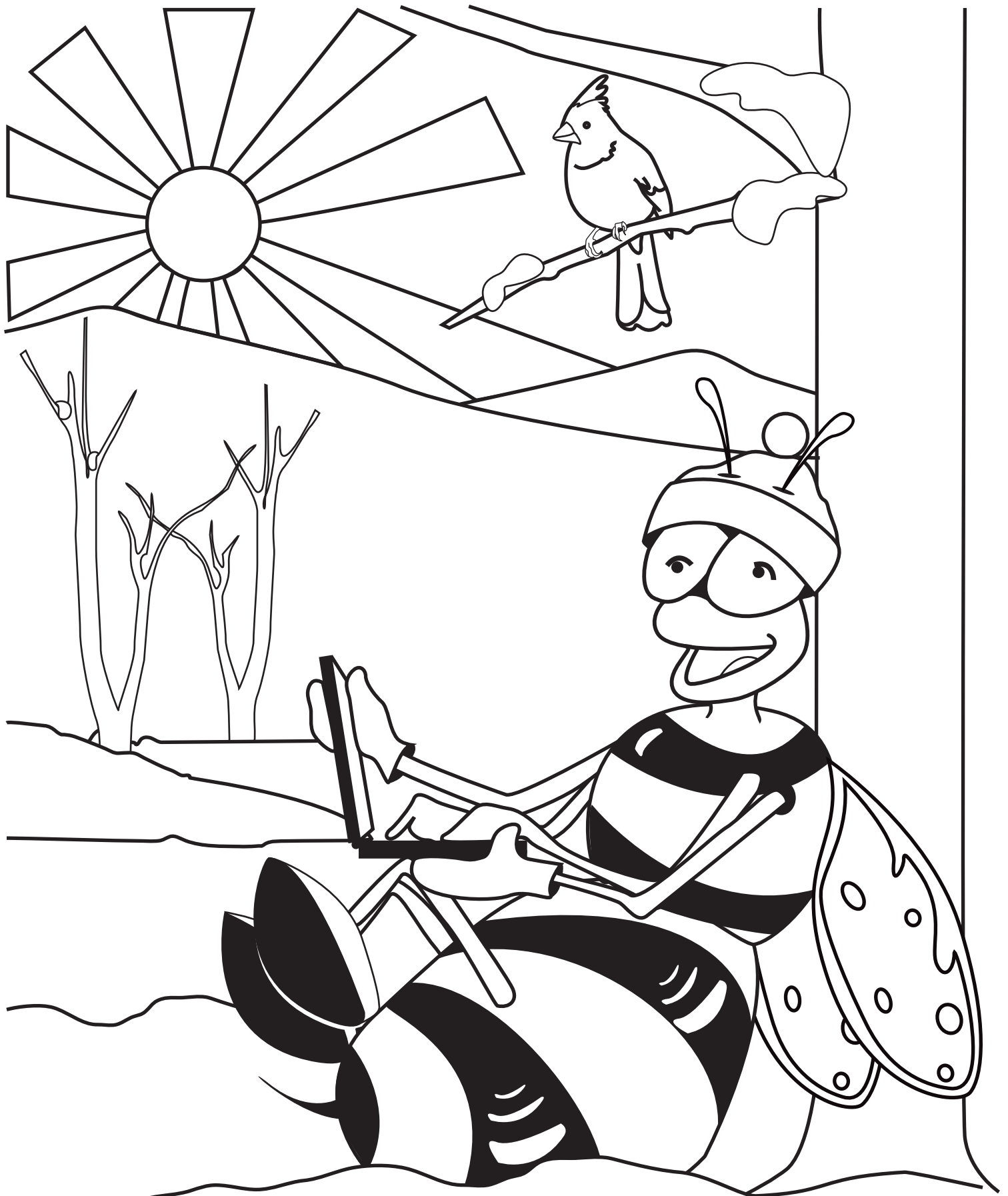

Algunos científicos estudian los lugares donde habitan los animales.

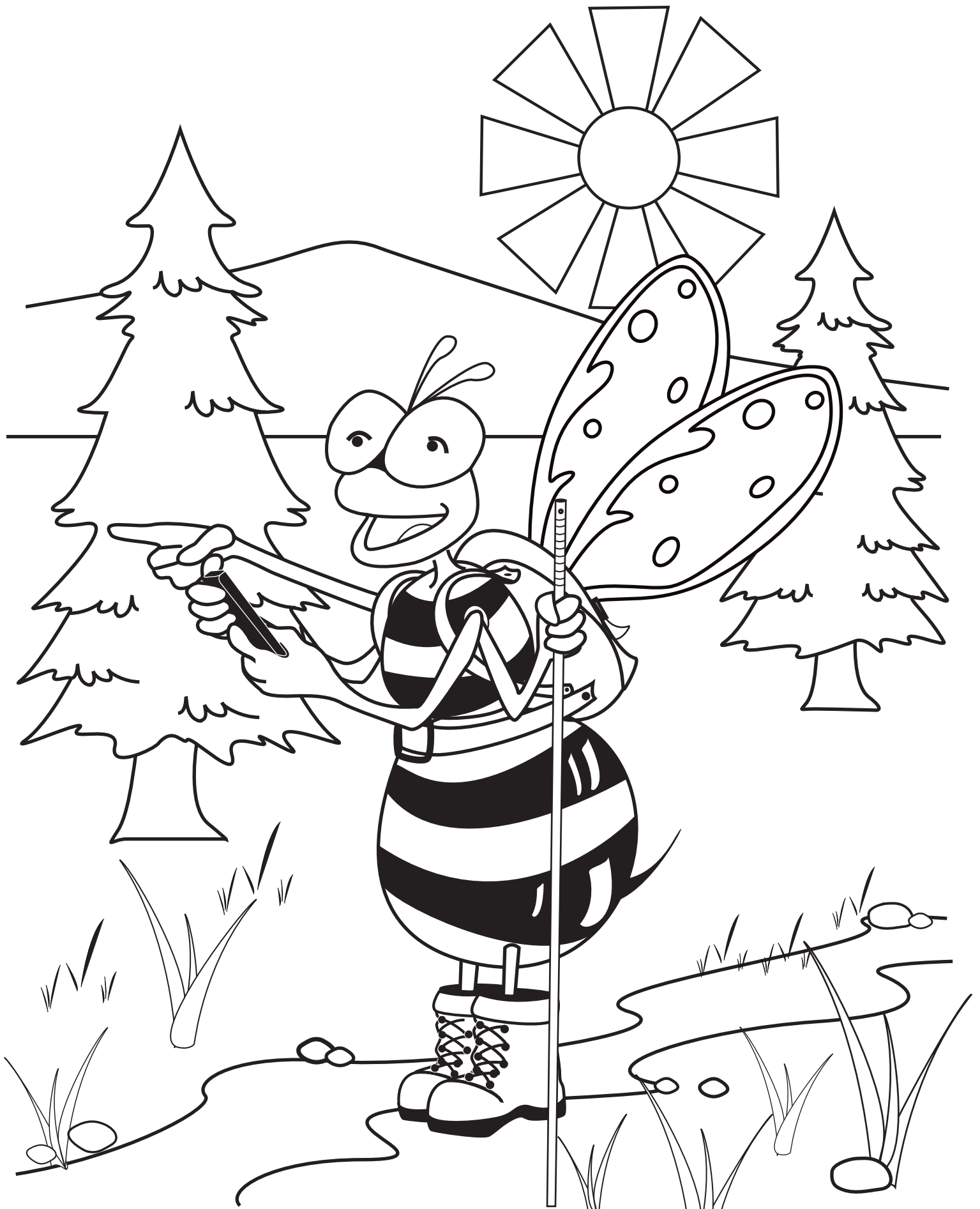

Algunos científicos estudian cómo las personas valoran las áreas naturales.

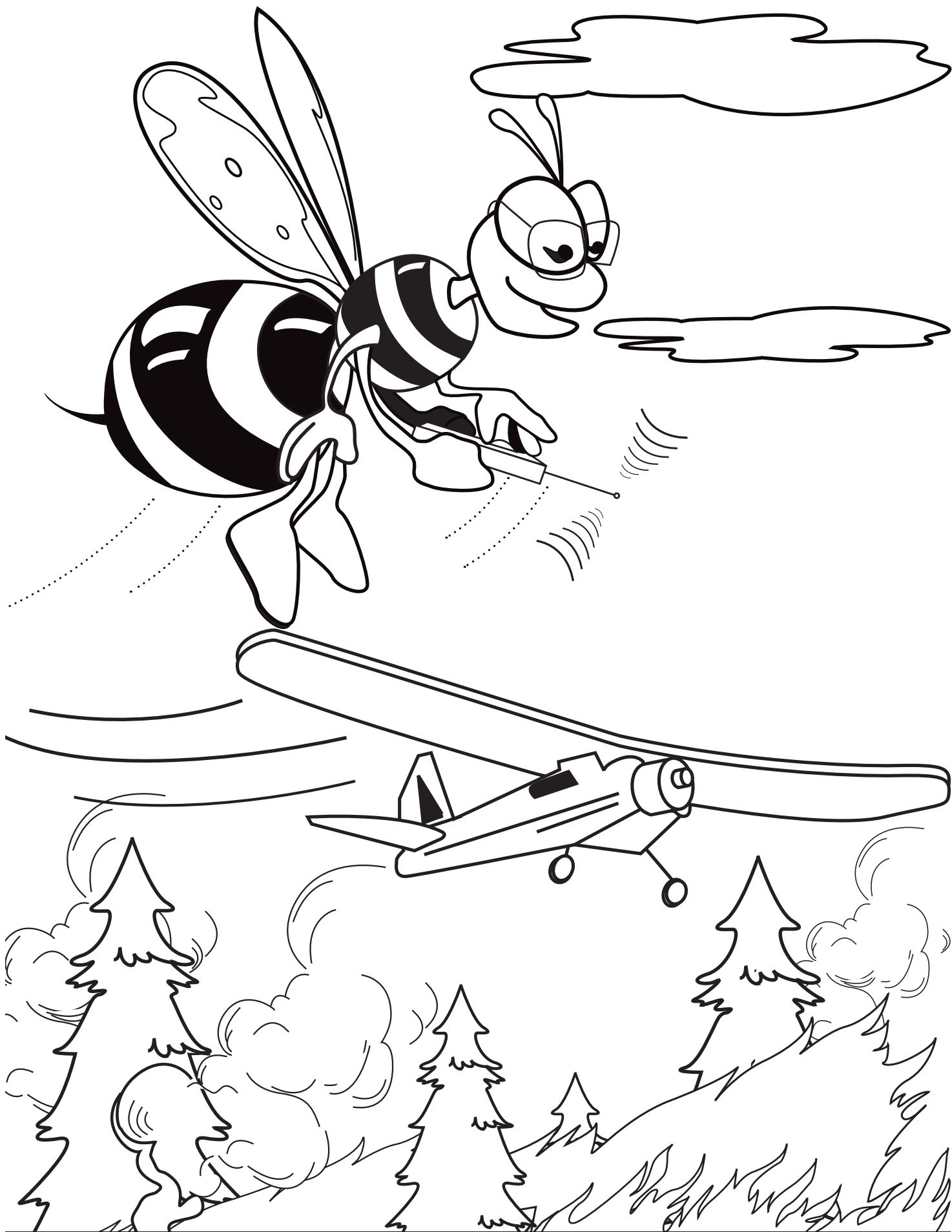

Algunos científicos estudian el clima y el fuego.

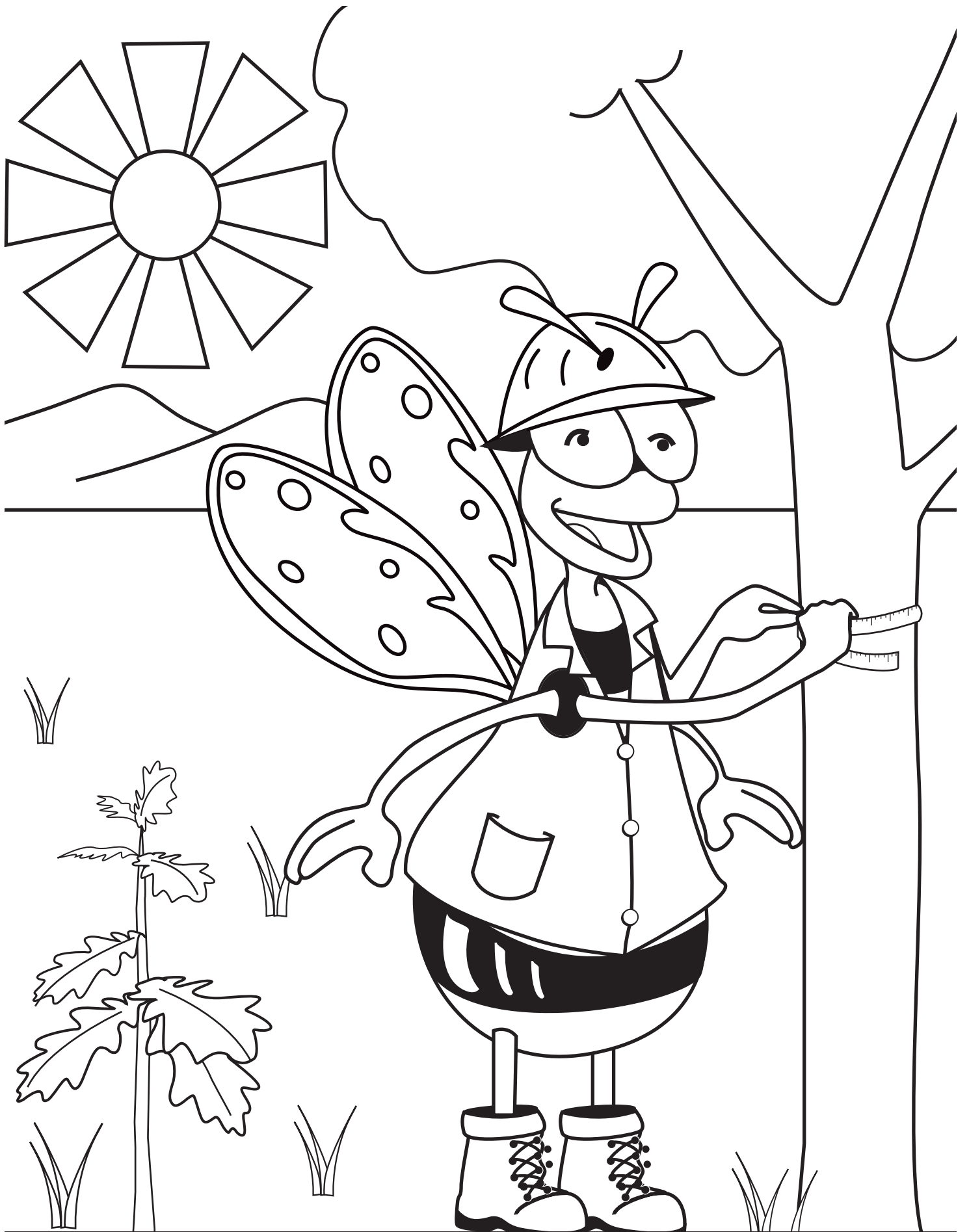

Algunos científicos estudias los árboles.

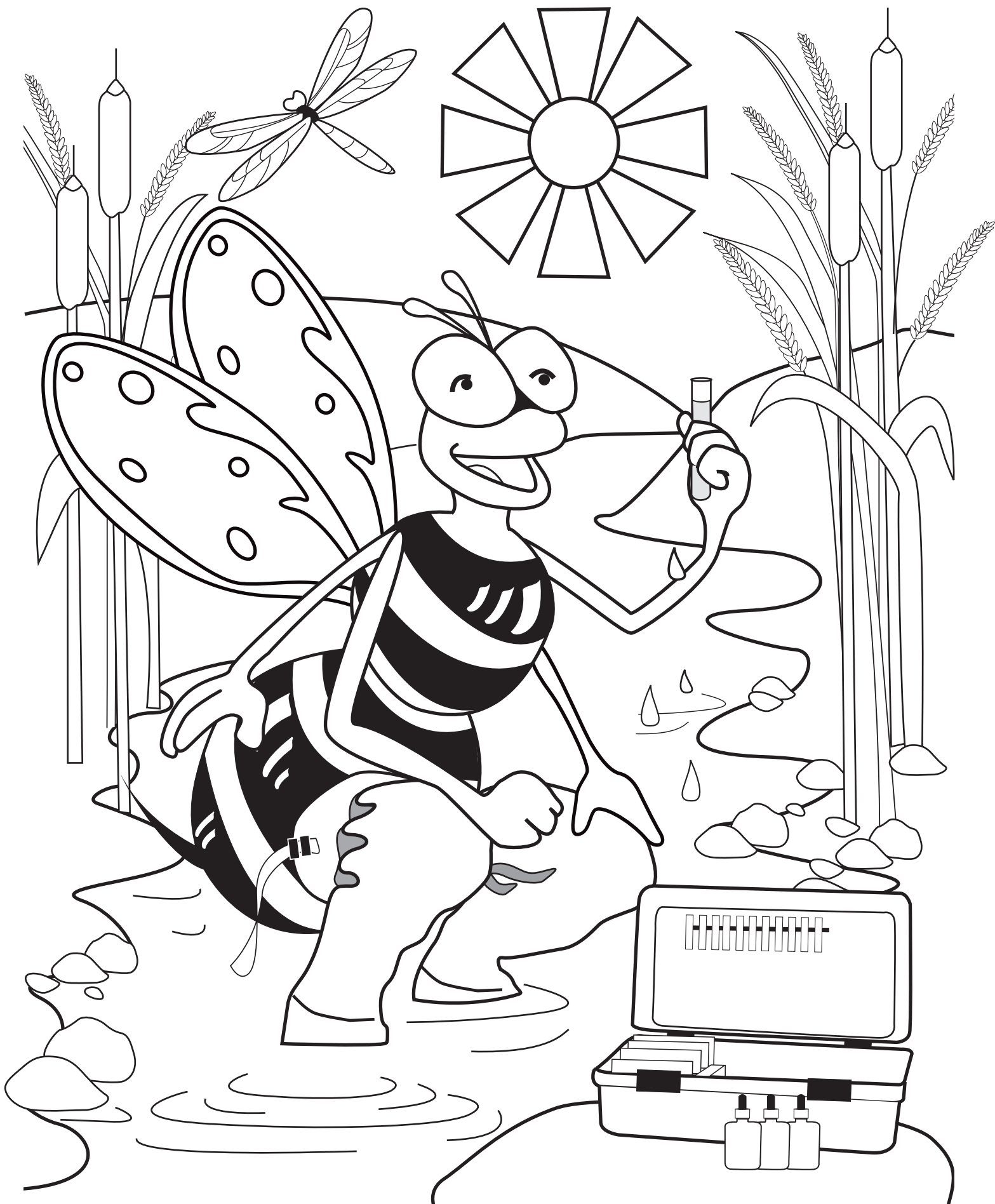

Algunos científicos estudian el agua.

Matemáticas

$$5 - 3 = 2$$

$$1 + 5 = 6$$

$$2 + 2 = 4$$

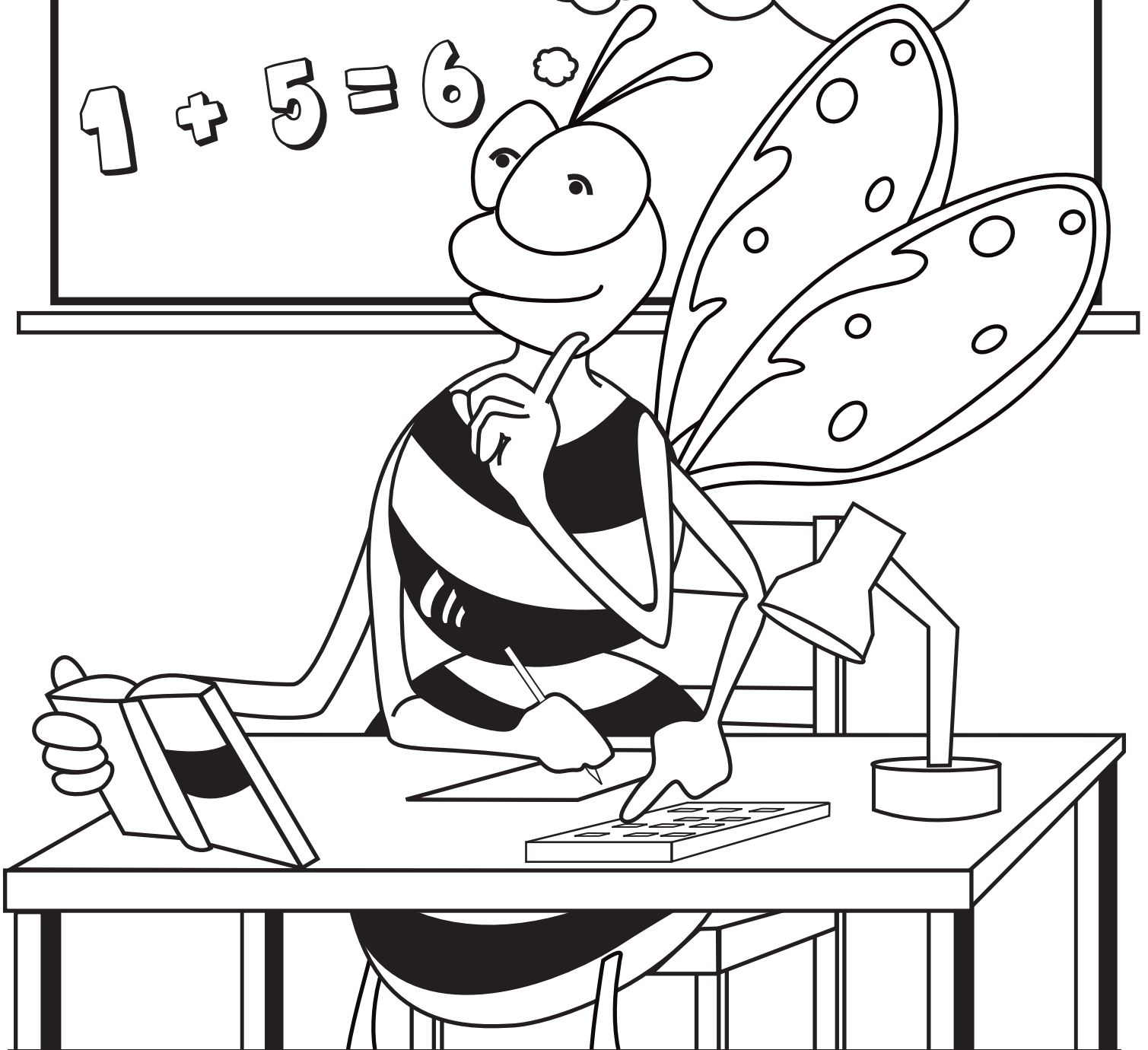

Algunos científicos utilizan las matemáticas para estudiar el medioambiente.

"BEE"

¡Deja que la naturaleza te sorprenda!



Salida

¡Ayuda a la abeja a encontrar el camino hasta la flor!

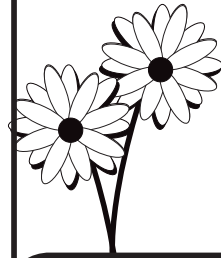
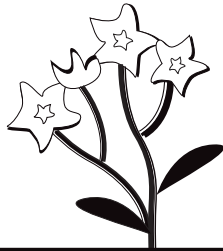

Llegada





¿Qué es Cradle of Forestry in America Interpretive Association?

Cradle of Forestry in America Interpretive Association es una organización sin fines de lucro 501(c)3 situada en el Bosque Pisgah en Carolina del Norte. Interpretive Association procura ayudar a las personas a entender mejor la ecología a través de oportunidades de esparcimiento y aprendizaje. Sus actividades incluyen las siguientes:

- Administración del área de campamento y esparcimiento.
- Programas y servicios educativos, que incluyen *Natural Inquirer*, *Investi-gator*, *Natural IQ*, *Natural Inquirer Reader Series*, *Leaf Prints* y tarjetas de científicos (<http://www.naturalinquirer.org>).
- Ventas de regalos y materiales educativos relacionados con el bosque.
- Talleres, boletines y publicaciones.
- Asociación con el Servicio Forestal para crear la programación del lugar histórico de Cradle of Forestry.

<http://www.cfaia.org>



¿Qué es el Servicio Forestal?

El Servicio Forestal es parte del Departamento de Agricultura de los Estados Unidos (United States Department of Agriculture, USDA). El Servicio Forestal está conformado por miles de personas que se preocupan por la superficie forestal del país. El Servicio Forestal administra más de 150 bosques y 20 praderas nacionales. Existen vastas áreas de árboles, riachuelos y praderas. Los bosques nacionales se parecen en algunos aspectos a los parques nacionales. Ambos son tierras públicas, lo que significa que son de propiedad pública y se administran para el uso y beneficio público. Tanto los bosques nacionales como los parques nacionales proveen agua limpia, refugio para los animales que viven en su hábitat natural y lugares para que las personas hagan cosas divertidas al aire libre. Los bosques nacionales también proveen recursos para el consumo humano, tales como la madera de los árboles, minerales y plantas utilizadas en la elaboración de medicamentos. Algunas personas del Servicio Forestal son científicos cuyo trabajo es presentado en los periódicos *Natural Inquirer*. Los científicos del Servicio Forestal trabajan para solucionar problemas y brindan información nueva sobre recursos naturales para que podamos asegurarnos de que nuestro medioambiente esté saludable, ahora y en el futuro.

<http://www.fs.fed.us>

En cumplimiento con la ley federal de derechos civiles y las regulaciones y políticas de derechos civiles del Departamento de Agricultura de lo EE. UU. (USDA), el USDA, sus agencias, oficinas y empleados e instituciones participantes o administradoras de los programas del USDA tienen prohibido discriminar por motivos de raza, color, origen nacional, religión, sexo, identidad de género (inclusive expresión de género), orientación sexual, discapacidad, edad, estado civil, situación familiar o parental, ingreso proveniente de un programa de asistencia pública, creencias políticas, o bien, represalia o retaliación por alguna actividad previa de derechos civiles, en cualquier programa o actividad dirigida o financiada por el USDA (no todas las bases aplican para todos los programas). Las compensaciones y plazos para la presentación de reclamos varían según el programa o incidente.

Las personas con discapacidad que requieran medios de comunicación alternativos para obtener información del programa (p. ej., Braille, letra grande, cinta de audio, lenguaje de señas americano, entre otros.) deben contactar a la agencia responsable o al Centro TARGET del USDA por el (202) 720-2600 (voz y TTY) o contactar al USDA a través del Servicio Federal de Retransmisión al (800) 877-8339. Además, la información del programa también se puede suministrar en otros idiomas aparte del inglés.

Para presentar un reclamo por discriminación del programa, llene el formulario de reclamo por discriminación del programa del USDA, AD-3027, disponible en línea en http://www.ascr.usda.gov/complaint_filing_cust.html y en cualquier oficina del USDA o escriba una carta dirigida al USDA y proporcione en ella toda la información solicitada en el formulario. Para solicitar una copia del formulario de reclamo, llame al (866) 632-9992. Envíe su formulario lleno o carta al USDA por: (1) correo: U.S. Department of Agriculture, Office of the Assistant Secretary for Civil Rights, 1400 Independence Avenue, SW, Washington, D.C. 20250-9410; (2) fax: (202) 690-7442 o (3) correo electrónico: program.intake@usda.gov.

El USDA es un proveedor, empleador y prestamista que ofrece igualdad de oportunidades.

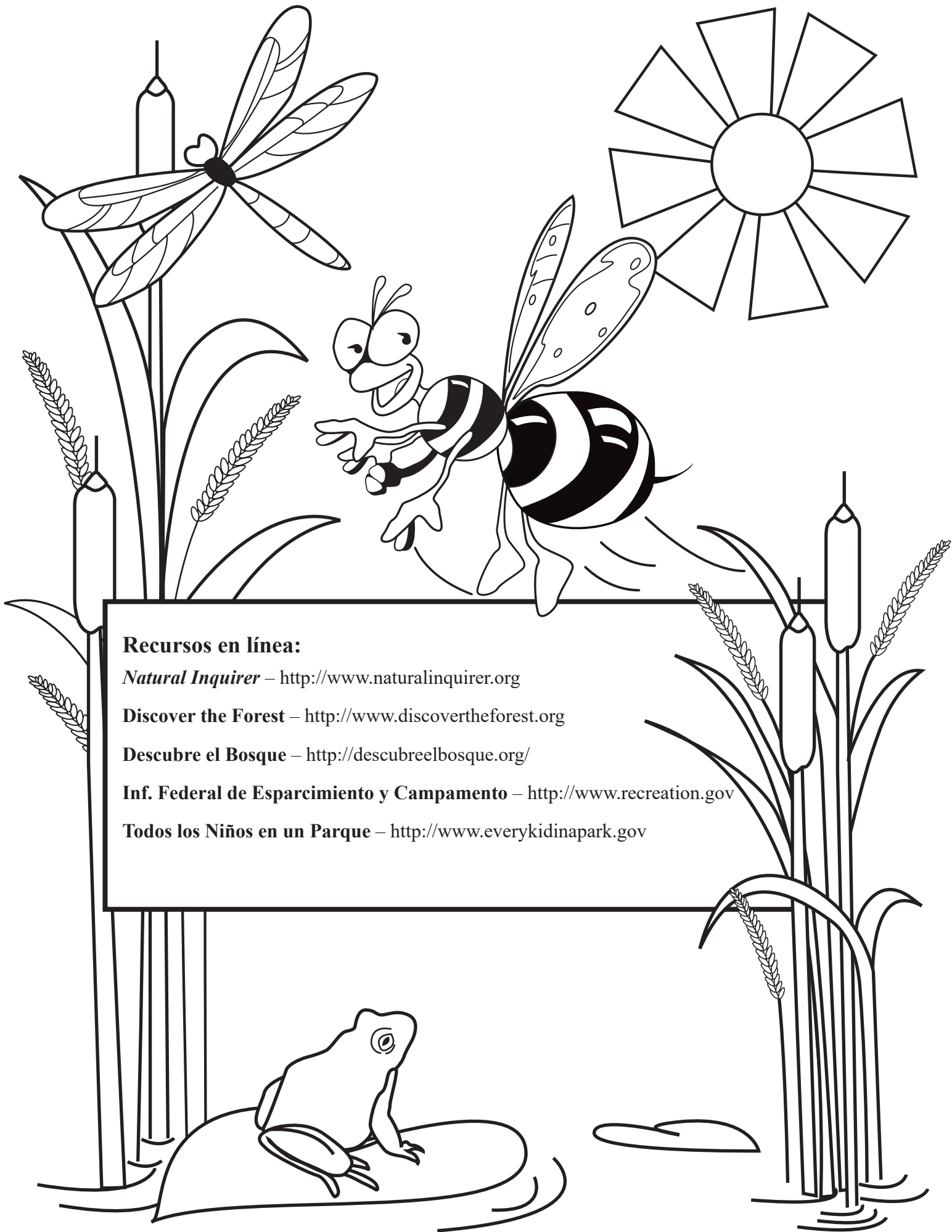

Recursos en línea:

Natural Inquirer – <http://www.naturalinquirer.org>

Discover the Forest – <http://www.discovertheforest.org>

Descubre el Bosque – <http://descubreelbosque.org/>

Inf. Federal de Esparcimiento y Campamento – <http://www.recreation.gov>

Todos los Niños en un Parque – <http://www.everykidinapark.gov>